

2026.gada 18.martā.

Atzinums par nekustamā īpašuma, kas atrodas
Saldus novadā, Zirņu pagastā, "Jaunmākalni"
piespiedu pārdošanas vērtību

Kurzemes apgabaltiesas 11.iecirkņa
zvērīnātam tiesu izpildītājam
Edgaram Cgojevam

Augsti godātais kungs!

Pēc Jūsu pasūtījuma esam veikuši nekustamā īpašuma, ar kadastra numuru 8496 007 0951, kas atrodas **Saldus novadā, Zirņu pagastā, "Jaunmākalni"**, ir reģistrēts Zirņu pagasta zemesgrāmatas nodalījumā Nr.10000608354 un sastāv no neapbūvēta zemes gabala ar kadastra apzīmējumu 8496 007 0940 un kopējo platību 4.63 ha (turpmāk tekstā vērtēšanas „Objekts”) novērtēšanu. Atzinums satur mūsu viedokli par iepriekš minētā nekustamā īpašuma piespiedu pārdošanas vērtību.

Atzinums paredzēts iesniegšanai **Kurzemes apgabaltiesas 11.iecirkņa zvērīnātam tiesu izpildītājam Edgaram Cgojevam** izsoles sākuma cenas noteikšanai un nedrīkst būt izmantots citu juridisku un fizisku personu vajadzībām bez rakstiskas vērtētāju atļaujas.

Atzinums pamatojas uz Latvijas standartu „Īpašumu vērtēšana” LVS-401:2013 un vislabākā izmantošanas veida koncepciju saskaņā ar tirgus vērtības definīciju. Mūsu viedoklis balstās uz vērtētāju zināšanām par nekustamā īpašuma tirgu, pieejamo informāciju par vērtēšanas objektu un prasmi analizēt nekustamā īpašuma tirgus notikumus. Turpmāk minētā vērtība ir vērtētāju labākais viedoklis, kādu varēja pieņemt, vadoties no mūsu rīcībā esošās informācijas un laika ierobežojumiem, kā arī punktā 5.1 minētajiem pamatpieņēmumiem un ierobežojošiem faktoriem.

“Piespiedu pārdošana” ir aktīva atsavināšanas situācijas raksturojums, nevis atšķirīga vērtības bāze. Cena, par kādu pārdevējs piekrit pārdot aktīvu piespiedu pārdošanas darījumā, atspoguļo konkrētā darījuma apstākļus, nevis teorētiska labprātīga pārdevēja rīcību tirgus vērtības definīcijas ietvaros (LVS 401:2013). Vērtējamā īpašuma gadījumā piespiedu pārdošanas vērtība ir noteikta pie pieņēmuma, ka īpašums tiek atsavināts izsolē termiņā, kas nav pietiekams atbilstošam piedāvājumam.

Darām Jums zināmu SIA “INTERBALTIJA” atzinumu, ka nekustamā īpašuma, kas atrodas **Saldus novadā, Zirņu pagastā, "Jaunmākalni"**, 2026.gada 11.martā* visvairāk iespējamā piespiedu pārdošanas vērtība izsoles vajadzībām ir

7 300 (septiņi tūkstoši trīs simti) **eiro**.

* - nekustamā īpašuma apskates (vērtētāja apmeklējuma) datums.

Noteiktā piespiedu pārdošanas vērtība ir spēkā, ja tiek atsavinātas pilnas īpašuma tiesības uz vērtēšanas Objektu, tā sastāvs atbilst atzinuma 4.punktā aprakstītajam stāvoklim, ja nekustamā īpašuma lietošana nav ierobežota ar atzinuma 5.6 punktā minētiem iespējamiem apgrūtinājumiem. Apgrūtinājumu izmaiņu gadījumā, vai vērtējamā īpašuma sastāva izmaiņu gadījumā, kā arī izmantošanas mērķa maiņas gadījumā, izmainīsies arī noteiktās vērtības. Vērtētāji neuzņemas atbildību par neparedzamām tirgus vērtību izmaiņām, kas var notikt ārēju apstākļu ietekmes rezultātā.

Ar cieņu

Arnis Zeilis,
Valdes loceklis

ŠIS DOKUMENTS IR ELEKTRONISKI PARAKSTĪTS AR DROŠU ELEKTRONISKO PARAKSTU UN SATUR LAIKA ZĪMOGU

SATURS

1. Vispārējā informācija
 - 1.1 Vērtējamais īpašums
 - 1.2 Vērtējuma pasūtītājs
 - 1.3 Vērtēšanas uzdevums
 - 1.4 Vērtēšanas datums
 - 1.5 Vērtēšanas mērķis
 - 1.6 Īpašumtiesības
 - 1.7 Vērtējamā īpašuma sastāvs
 - 1.8 Pašreizējā izmantošana
 - 1.9 Plānotā/atļautā izmantošana saskaņā ar attīstības plānu
 - 1.10 Labākais izmantošanas veids
 - 1.11 Vērtējumā izmantotā informācija
 - 1.12 Būtiski neietekmējošie apgrūtinājumi
 - 1.13 Negatīvi ietekmējošie apgrūtinājumi
 - 1.14 Tiek pieņemts, ka īpašums brīvs no sekojošiem apgrūtinājumiem
 - 1.15 Citi izdarītie pieņēmumi
2. Vērtējamā īpašuma novietojuma atzīme kartē
3. Fotoattēli
4. Vērtējamā īpašuma raksturojums
 - 4.1 Atrašanās vieta
 - 4.2 Zemes vienības ar kadastra apzīmējumu 8496 007 0940 apraksts
 - 4.2.1 Zemes gabala pieejamība, uzlabojumi pie zemes gabala, autotransporta plūsmas gar zemes gabalu
 - 4.2.2 Zemes gabala konfigurācija un reljefs
 - 4.2.3 Zemes gabala uzlabojumi
 - 4.2.4 Lauksaimniecības zemes raksturojums
5. Īpašuma vērtējums
 - 5.1 Vērtējuma pamatojums
 - 5.2 Vērtējamā īpašuma labākais izmantošanas veids
 - 5.3 Nekustamā īpašuma tirgus daļas, kurā ietilpst vērtēšanas objekts, raksturojums/analīze
 - 5.4 Vērtējamā īpašuma tirgus vērtību ietekmējošie faktori
 - 5.5 Vērtējamā īpašuma tirgus vērtības aprēķins
 - 5.6 Piespiedu pārdošanas vērtības aprēķins.
 - 5.7 Vērtējamā īpašuma atsavināšanas iespējas
 - 5.8 Neatkarības apliecinājums
 - 5.9 Kopsavilkums
6. Pielikumi

1. VISPĀRĒJĀ INFORMĀCIJA

1.1 Vērtējamais īpašums	Nekustamais īpašums, kas atrodas Saldus novadā, Zirņu pagastā, "Jaunmākalni" .
1.2 Vērtējuma pasūtītājs	Kurzemes apgabaltiesas iecirkņa Nr.11 zvērināts tiesu izpildītājs Edgars Cgojevs.
1.3 Vērtēšanas uzdevums	Noteikt vērtēšanas Objekta piespiedu pārdošanas vērtību izsoles vajadzībām vērtēšanas datumā.
1.4 Vērtēšanas datums	2026.gada 11.martā.
1.5 Vērtēšanas mērķis	Vērtēšanas mērķis ir sniegt Pasūtītājam atzinumu par vērtējamā nekustamā īpašuma piespiedu pārdošanas vērtību.
1.6 Īpašumtiesības	FIZISKA PERSONA. Pamats: 2021.gada 17.maija pirkuma līgums.
1.7 Vērtējamā īpašuma sastāvs	Zemes vienība ar kadastra apzīmējumu 8496 007 0940 un kopējo platību 4.63 ha.
1.8 Pašreizējā izmantošana	Lauksaimniecībā izmantots zemes gabals ar ūdenstilpni.
1.9 Plānotā/atļautā izmantošana saskaņā ar attīstības plānu	Lauku (L) zemju un ūdeņu (Ū) teritorija.
1.10 Labākais izmantošanas veids	Zemes gabals, kas piemērots lauksaimniecībai, ūdenstilpnes uzturēšanai.
1.11 Vērtējumā izmantotā informācija	2026.gada 03.marta Kurzemes apgabaltiesas iecirkņa Nr.11 zvērināta tiesu izpildītāja Edgara Cgojeva Pieprasījums Nr.08227/011/2026-NOS. Zirņu pagasta zemesgrāmatas nodaļuma Nr.100000608354 noraksta datorizdruka. VZD informatīvā izdruka no Kadastra informācijas sistēmas. https://www.kadastrs.lv , https://www.cenubanka.lv , https://www.balticmaps.eu/lv , https://www.saldus.lv , https://geolatvija.lv .
1.12 Būtiski neietekmējošie apgrūtinājumi	VZD informatīvā izdrukā no Kadastra informācijas sistēmas izdarītas atzīmes: - ceļa servitūta teritorija. 0.0825 ha - ceļa servitūta teritorija. 0.0285 ha. - ekspluatācijas aizsargjoslas teritorija gar elektrisko tīklu kabeļu līniju. 0.0023 ha. - ekspluatācijas aizsargjoslas teritorija gar elektrisko tīklu gaisvadu līniju ārpus pilsētām un ciemiem ar nominālo spriegumu līdz 20 kilovoltiem. 0.4009 ha.
1.13 Negatīvi ietekmējošie apgrūtinājumi	Nav zināmi.
1.14 Tiek pieņemts, ka īpašums ir brīvs no sekojošiem apgrūtinājumiem	Zirņu pagasta zemesgrāmatas nodaļumā Nr.100000608354 II.daļas 2.iedaļā izdarītas atzīmes.
1.15 Citi izdarītie pieņēmumi	- vērtējamais īpašums nav iekļāts, apgrūtināts ar parādiem vai citiem lietu tiesības ierobežojošiem apgrūtinājumiem.

2. VĒRTĒJAMĀ ĪPAŠUMA NOVIETOJUMA ATZĪME KARTĒ

Novietojums

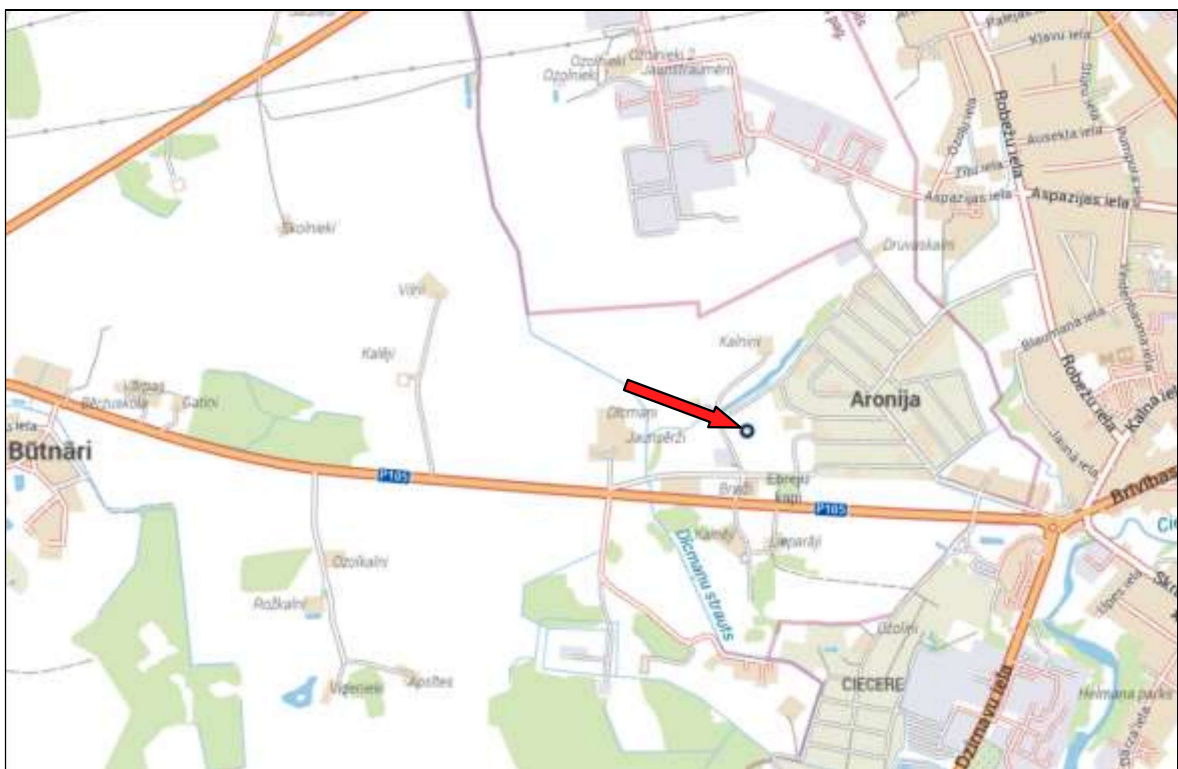

Informācijas avots: <https://balticmaps.eu/lv/>

VZD kadastra karte



Informācijas avots: <https://www.kadastrs.lv/#result>

3.FOTOATTĒLI

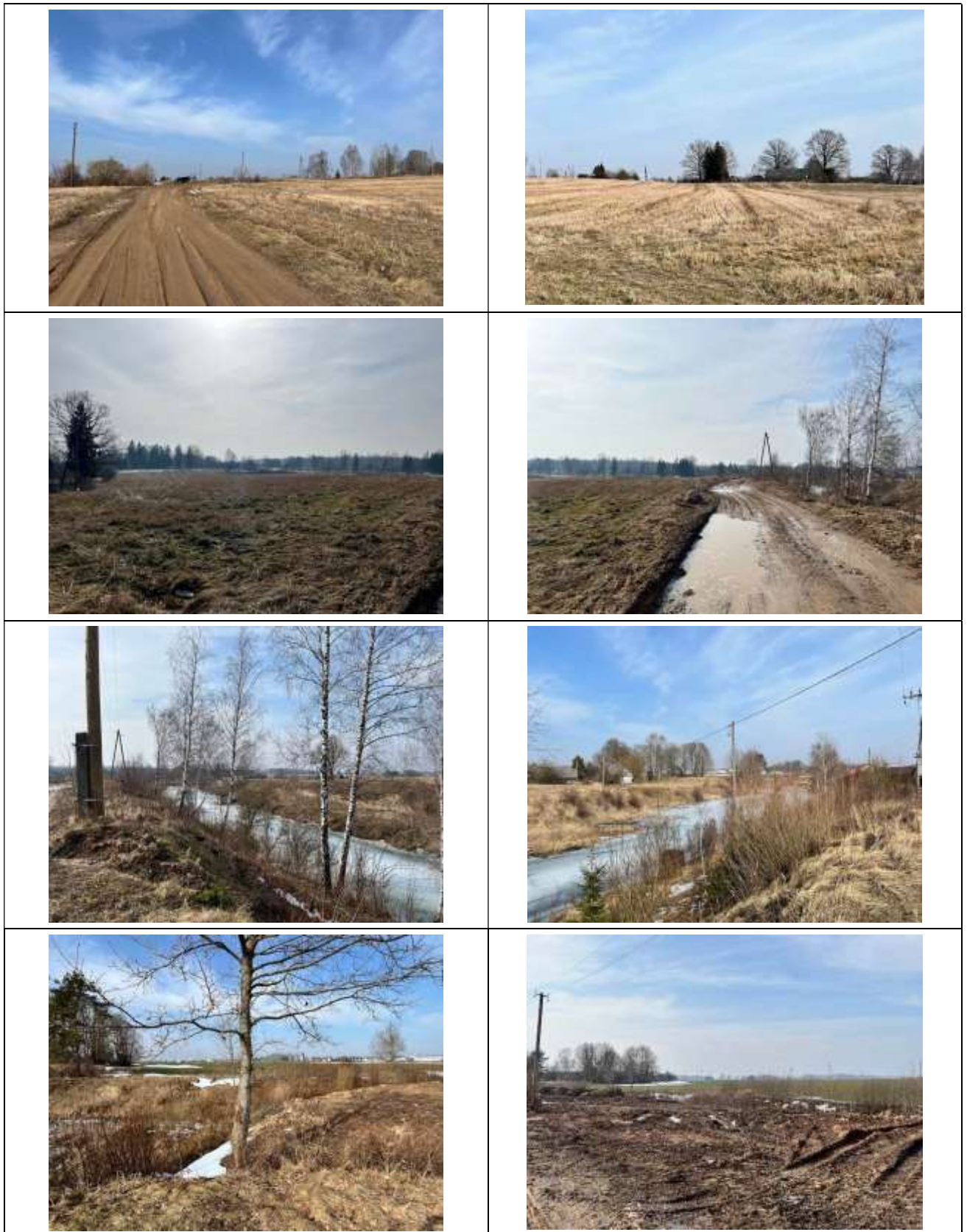

4. VĒRTĒJAMĀ ĪPAŠUMA RAKSTUROJUMS

4.1 Atrašanās vieta

Vērtējamais nekustamais īpašums atrodas Saldus novadā, Zirņu pagastā.

Attālums kilometros no vērtējamā nekustamā īpašuma līdz					
Meža ceļam	Vietējās nozīmes ceļam	Asfaltētam autoceļam	Pagasta centram	Rajona centram	Rīgai
-	0,1	0,1	15	2	121

	Teicams	Labs	Vidējs	Vājš	Slikts
Iedzīvotāju nodarbinātība -	<input type="checkbox"/>	<input type="checkbox"/>	<input type="checkbox"/>	<input checked="" type="checkbox"/>	<input type="checkbox"/>
Darba vietu pieejamība-	<input type="checkbox"/>	<input type="checkbox"/>	<input type="checkbox"/>	<input checked="" type="checkbox"/>	<input type="checkbox"/>
Iepirkšanās vietu pieejamība-	<input type="checkbox"/>	<input type="checkbox"/>	<input checked="" type="checkbox"/>	<input type="checkbox"/>	<input type="checkbox"/>
Skolu pieejamība-	<input type="checkbox"/>	<input type="checkbox"/>	<input checked="" type="checkbox"/>	<input type="checkbox"/>	<input type="checkbox"/>
Sabiedriskā transporta pieejamība-	<input type="checkbox"/>	<input type="checkbox"/>	<input checked="" type="checkbox"/>	<input type="checkbox"/>	<input type="checkbox"/>
Atpūtas vietu pieejamība-	<input type="checkbox"/>	<input type="checkbox"/>	<input checked="" type="checkbox"/>	<input type="checkbox"/>	<input type="checkbox"/>
Labiekārtojuma atbilstība-	<input type="checkbox"/>	<input type="checkbox"/>	<input checked="" type="checkbox"/>	<input type="checkbox"/>	<input type="checkbox"/>
Tuvāko īpašumu atbilstība apskatāma īpašuma tipam-	<input type="checkbox"/>	<input checked="" type="checkbox"/>	<input type="checkbox"/>	<input type="checkbox"/>	<input type="checkbox"/>
Kaitīgo apstākļu iedarbība (maza=teicams)-	<input type="checkbox"/>	<input checked="" type="checkbox"/>	<input type="checkbox"/>	<input type="checkbox"/>	<input type="checkbox"/>
Drošība-	<input type="checkbox"/>	<input checked="" type="checkbox"/>	<input type="checkbox"/>	<input type="checkbox"/>	<input type="checkbox"/>
Īpašumu izskats-	<input type="checkbox"/>	<input type="checkbox"/>	<input checked="" type="checkbox"/>	<input type="checkbox"/>	<input type="checkbox"/>
Tirgus pievilcība-	<input type="checkbox"/>	<input type="checkbox"/>	<input checked="" type="checkbox"/>	<input type="checkbox"/>	<input type="checkbox"/>

Kopumā vērtēšanas Objekta novietojums Saldus novadā uzskatāms par apmierinošu.

4.2 Zemes vienības ar kadastra apzīmējumu 8496 007 0940 apraksts

Vērtēšanas Objekts ir zemes vienība ar kopējo platību 4.63 ha un kadastra apzīmējumu 8496 007 0940.

Zemes eksplikācija	Ha	%
Lauksaimniecībā izmantojamā zeme	2,23	48%
Krūmāji	0,04	1%
Zeme zem ūdeņiem	0,63	14%
Zeme zem ceļiem	0,11	2%
Pārējās zemes	1,62	35%
KOPĀ	4,63	100%

4.2.1 Zemes gabala pieejamība, uzlabojumi pie zemes gabala, autotransporta plūsmas gar zemes gabalu

Piebraukšana zemes gabalam no autoceļa P105 Butnāri - Saldus - Ezere puses, kas klāts ar labas kvalitātes asfaltbetona ceļu segumu, tālāk aptuveni 0.1 km pa pašvaldības piebraucamo ceļu, kas klāts ar apmierinošas kvalitātes grants ceļa segumu. Autotransporta plūsma gar īpašumu ir vidēji intensīva. Kopumā piebraukšana zemes gabalam ar personīgo autotransportu ir ērta, juridiski nodrošināta.

4.2.2 Zemes gabala konfigurācija un reljefs

Zemes gabalam plānā ir neregulāra forma. Reljefs lielākajā teritorijas daļā ir līdzens, paugurains, tas nav meliorēts. Zemes gabala konfigurācija un reljefs ir piemērots lauksaimniecībai un ūdenstilpnes uzturēšanai.



Informācijas avots: www.melioracija.lv

